Cornet en Si♭

Seul et à plusieurs
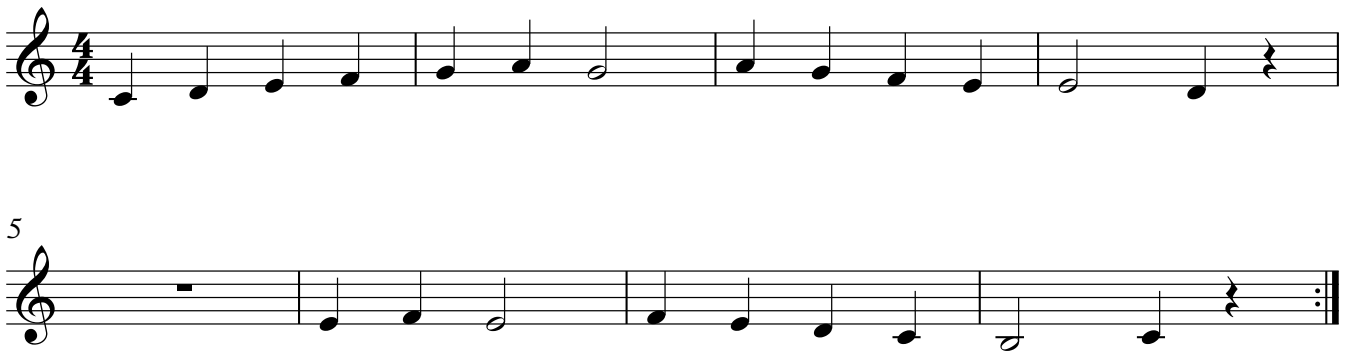
Jaap Kastelein